Musica
MUSICA
573
70
BIBLIOTECA NAZIONALE
CENTRALE - FIRENZE

IL SOGNO

Poesia della Signora Giuseppina Guacci

MUSICA DEL MAESTRO

S. MERCADANTE

espressamente composta e dedicata al merito distinto

DI

C. O. CARTAGENOVA

N. 3136 *Prezzo fr. 2. 50*

Prop. degli Editori

MILANO *presso* **F. LUCCA**
Dirimpetto all'I. R. Teatro alla Scala
Chiasso presso l'Euterpe Ticinese *Lipsia presso Lustner*

IL SOGNO

Mº Mercadante.

ANDANTE MOSSO

CANTO.

VIOLONCELLO Obbligato.

PIANO=FORTE

p cres:

tremolo

pp cres: cres: cres: ff

pp

pp

pp secco

pp

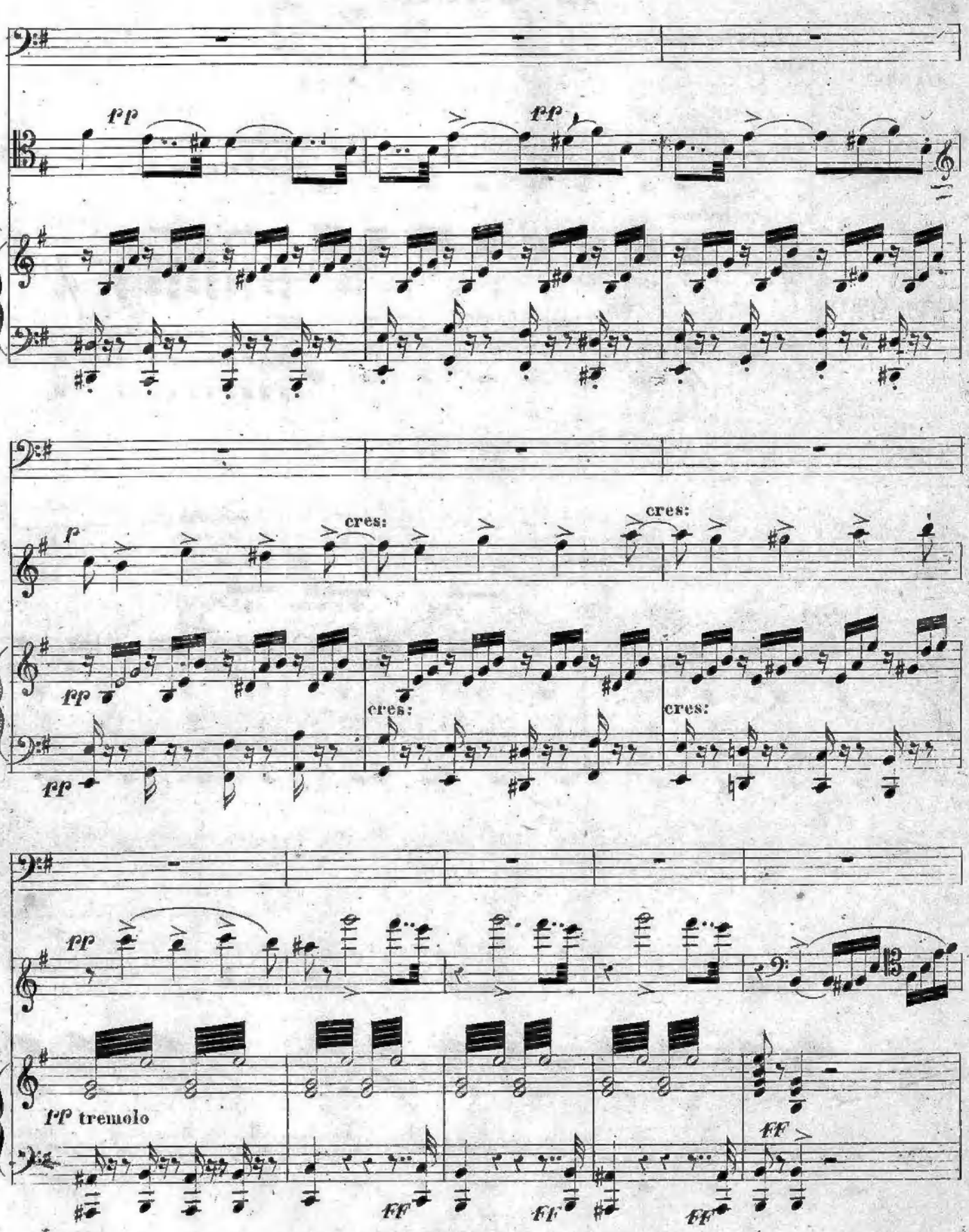
pp
pp
f
cres:
cres:
pp
pp
cres:
cres:
pp
pp tremolo
ff
ff
ff
ff

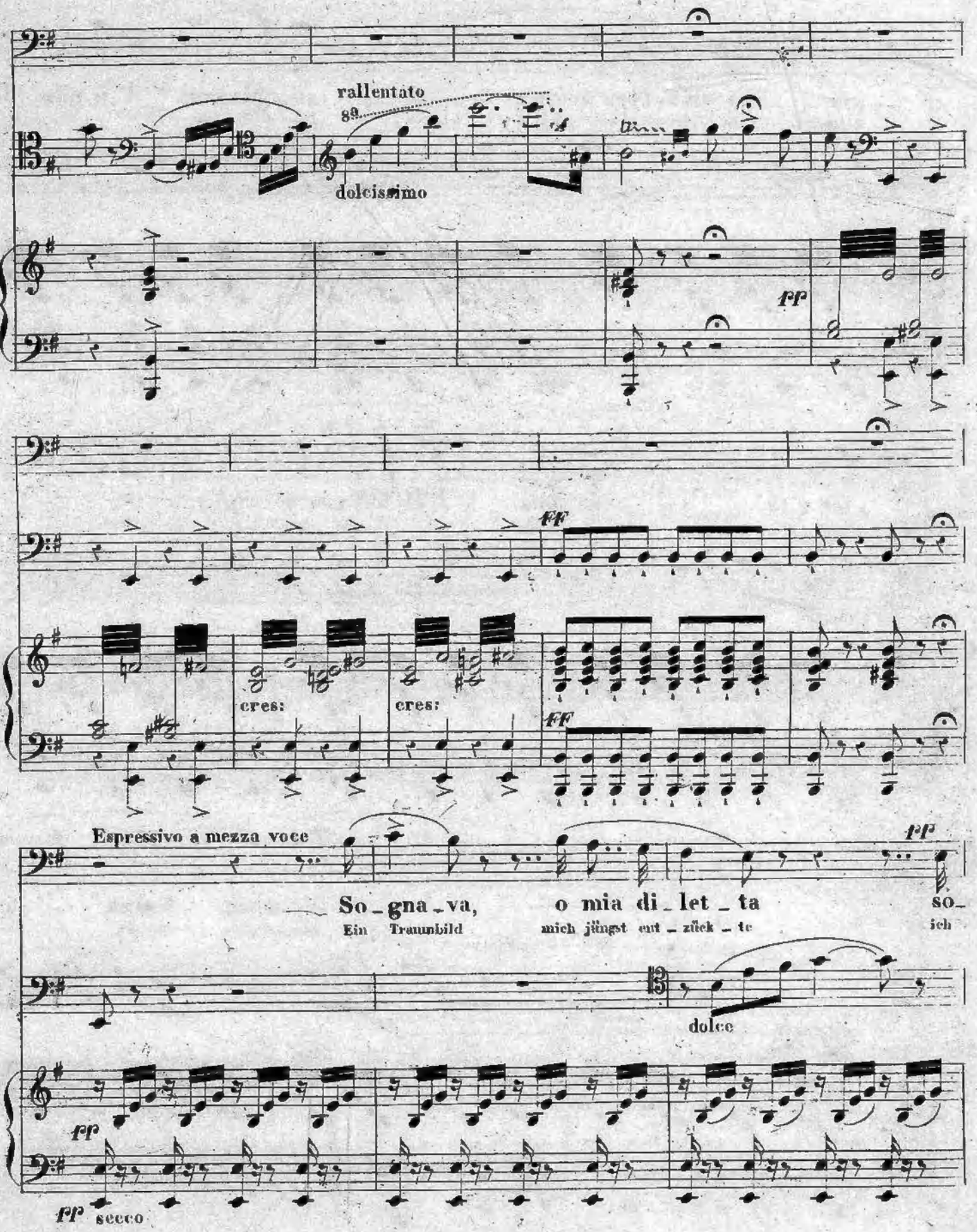
rallentato
8va
dolcissimo
pp
ff
cres:
cres:
ff
Espressivo a mezza voce
pp
So_gna_va, o mia di_let_ta so_
Ein Traumbild mich jüngst ent_zück_te ich
dolce
pp
pp secco

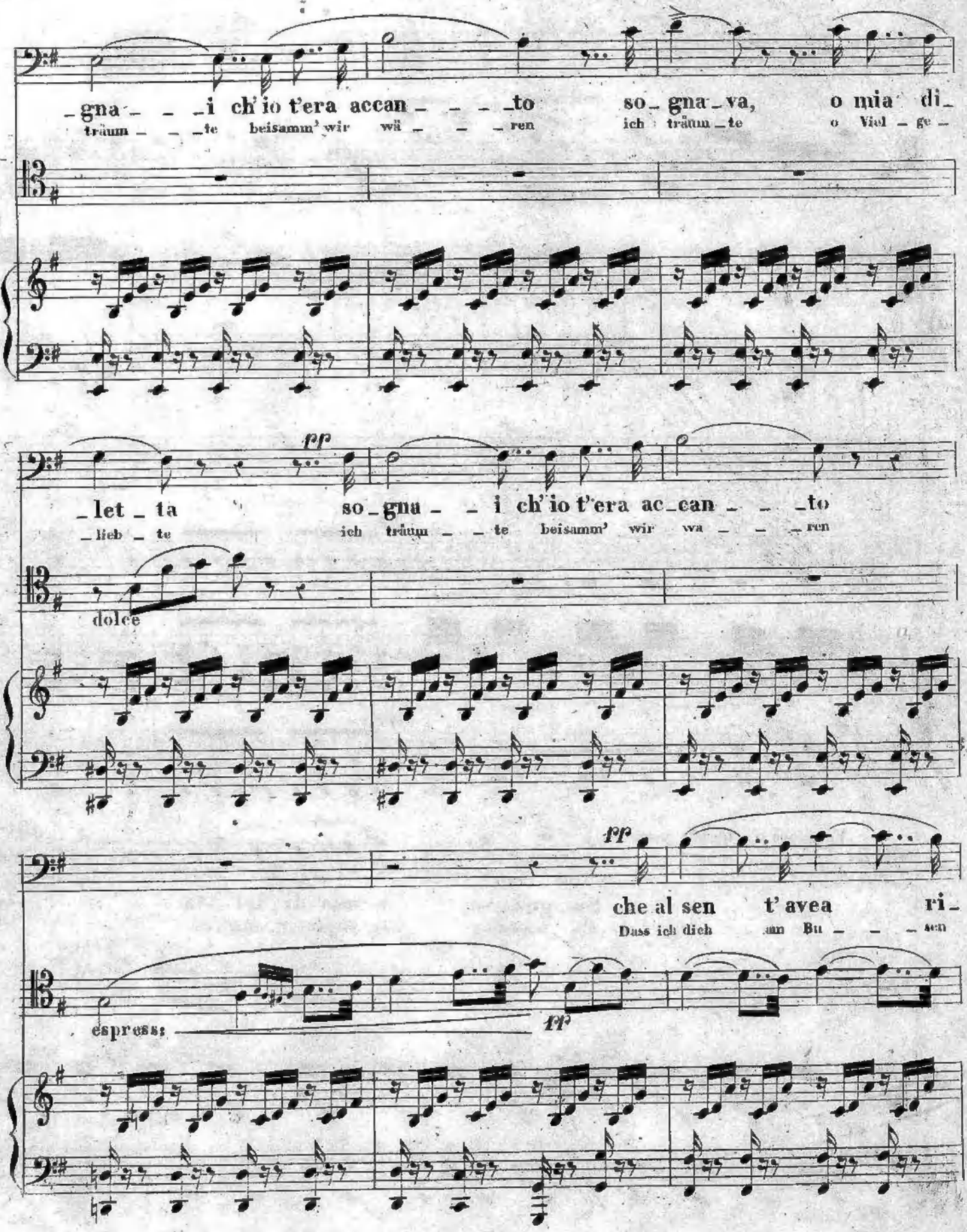
gna i ch' io t'era accan to so gna va, o mia di
träum te beisamm' wir wä ren ich träum te o Viel ge
pp
let ta so gna i ch' io t'era ac can to
lieb te ich träum te beisamm' wir wa ren
dolce
pp
che al sen t' avea ri
Dass ich dich am Bu sen
espress:
pp

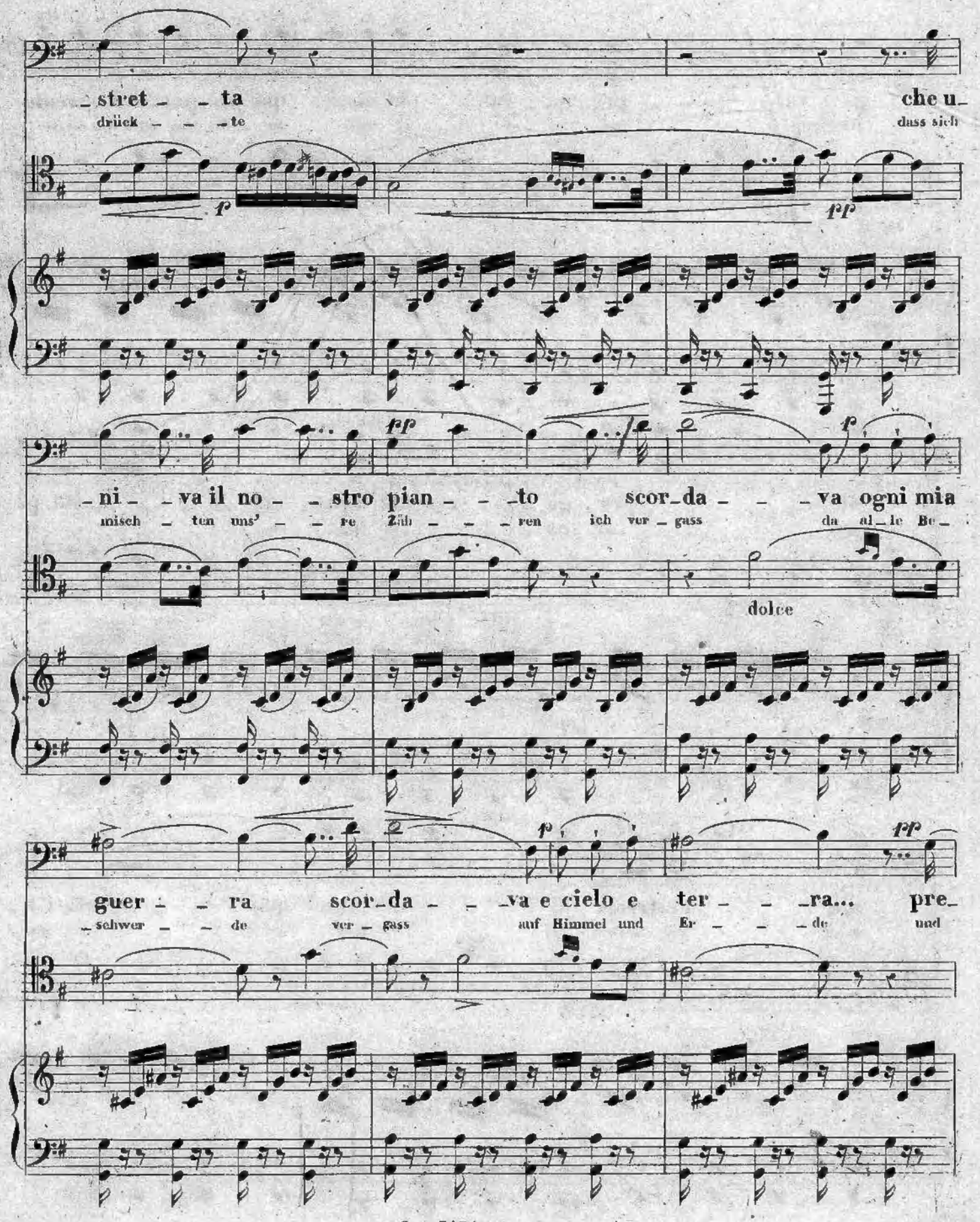
stret - - ta
drück - - - te
che u-
dass sich
p
pp
pp
p
ni - - va il no - - stro pian - - - to
misch - ten uns' - - re Zäh - - - ren
scor-da - - - va ogni mia
ich ver - gass
da al - le Be -
dolce
p
pp
guer - - ra
- schwer - - de
scor-da - - - va e cielo e
ver - gass
ter - - - ra... pre-
auf Himmel und
Er - - - de
und

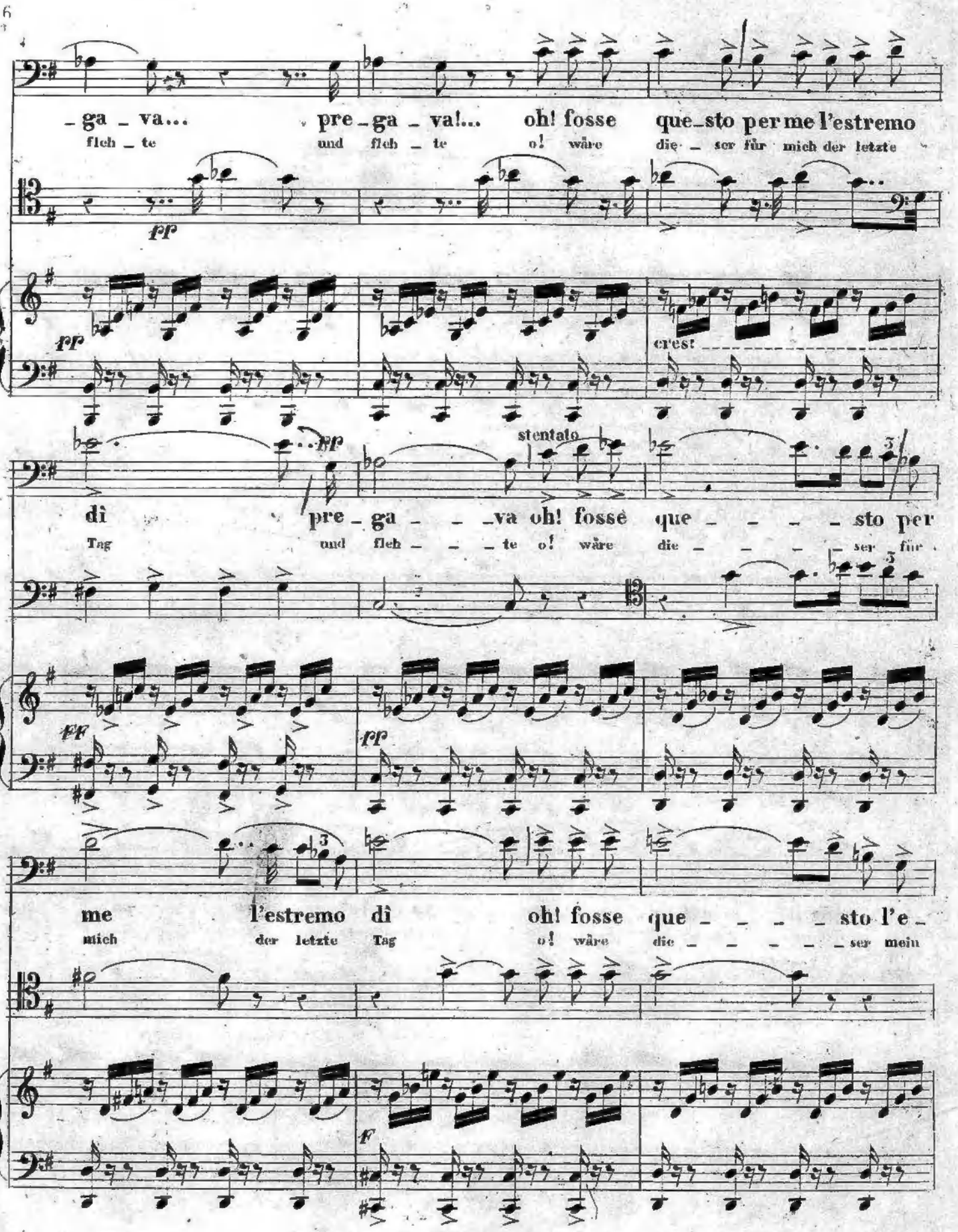
ga va... pre ga va!... oh! fosse que sto per me l'estremo
fleh te und fleh te o! wäre die ser für mich der letzte
pp
pp
cresc
stentato
pp
dì pre ga va oh! fosse que sto per
Tag und fleh te o! wäre die ser für
pp
pp
me l'estremo dì oh! fosse que sto l'e
mich der letzte Tag o! wäre die ser mein
f

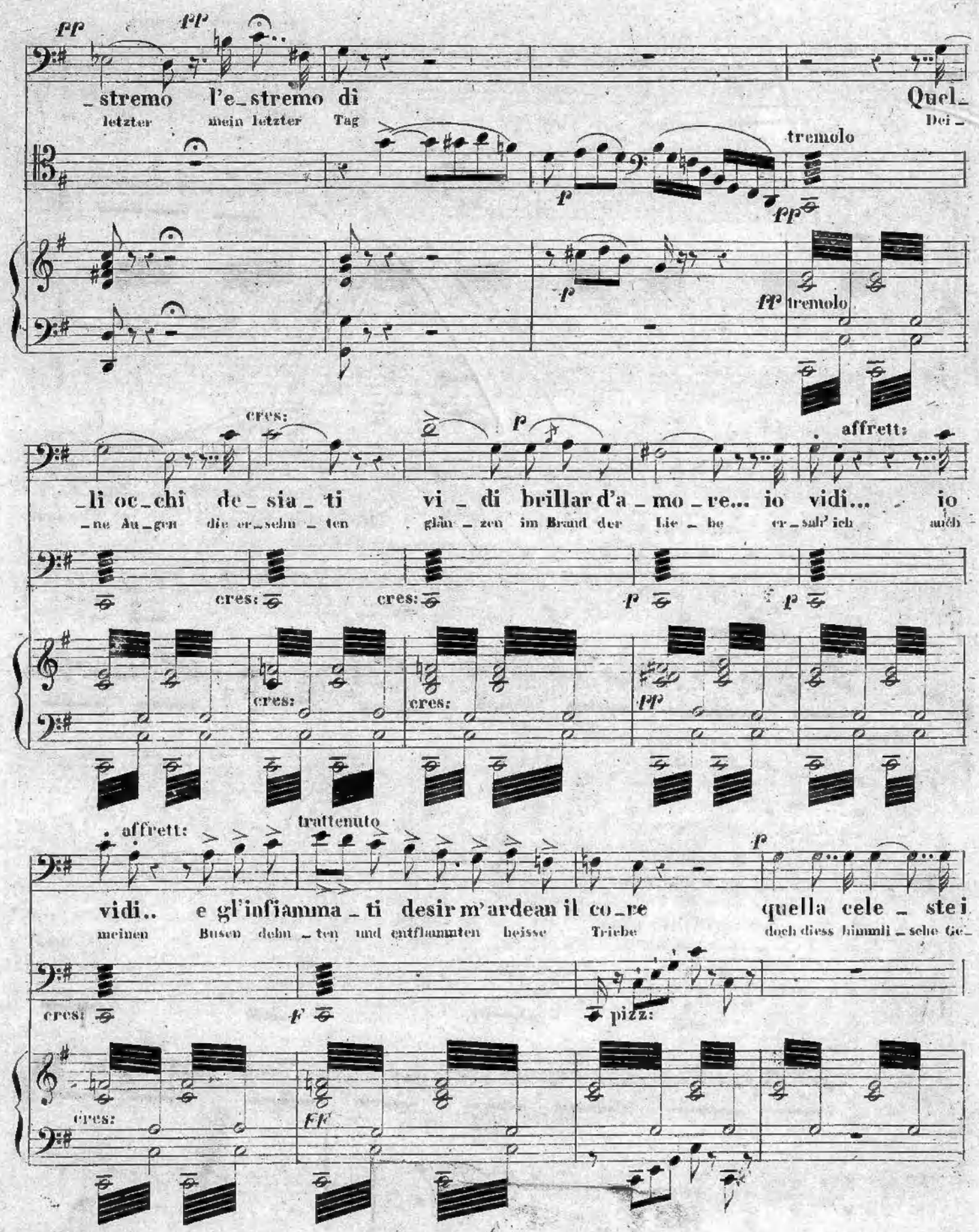
pp
pp
_stremo l'e_stremo dì
letzter mein letzter Tag
Quel_
Dei_
tremolo
p
pp
p
pp
tremolo
cres:
p
affrett:
_li oc_chi de_sia_ti vi_di brillar d'a_mo_re... io vidi... io
_ne Au_gen die er_sehn_ten glän_zen im Brand der Lie_be er_sah' ich auch
cres:
cres:
p
p
cres:
cres:
pp
affrett:
trattenuto
p
vidi.. e gl'infiamma_ti desir m'ardean il co_re quella cele_stei
meinen Busen dehn_ten und entflammten heisse Triebe doch diess himmli_sche Ge_
cres:
f
pizz:
cres:
ff

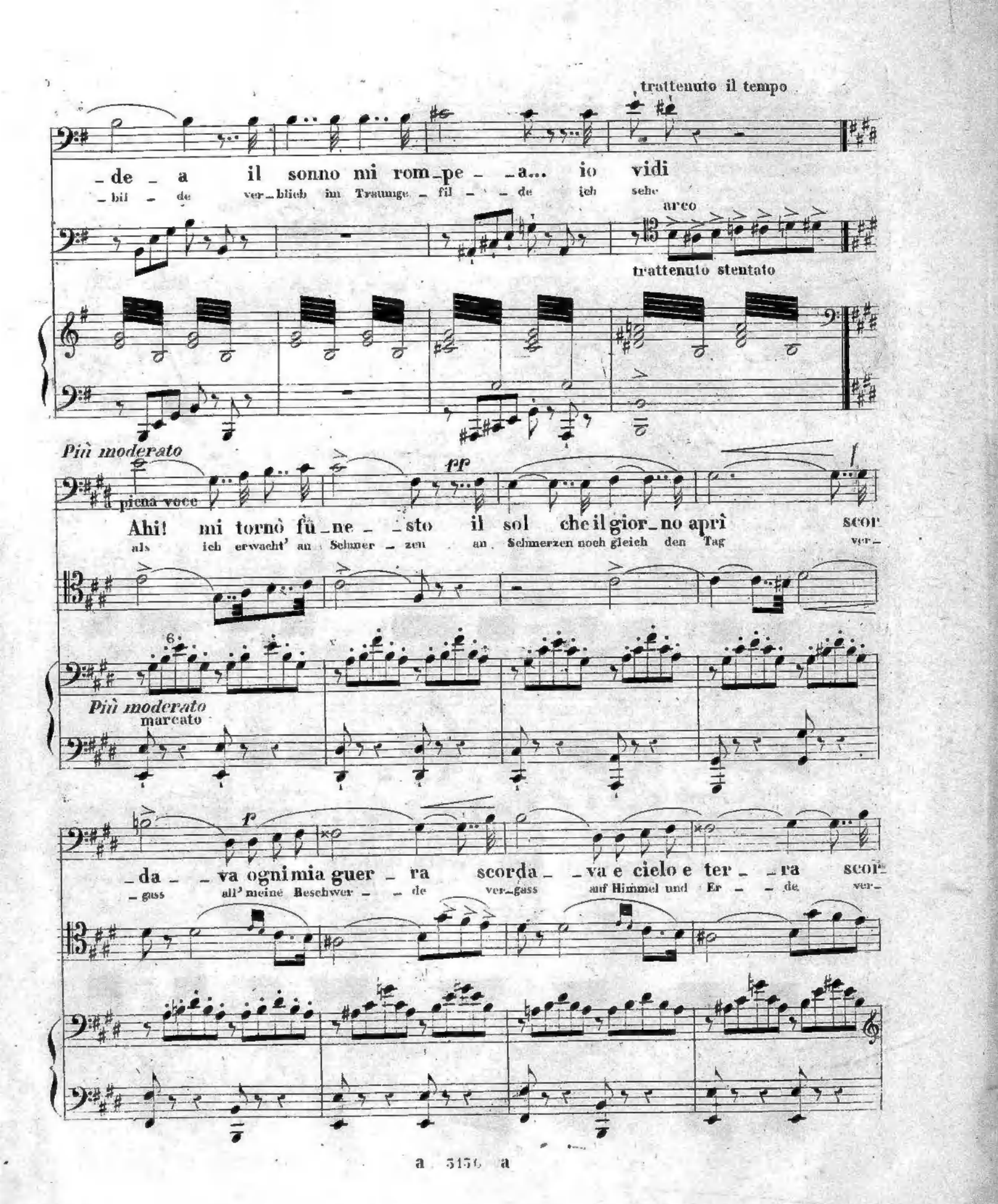
trattenuto il tempo
_de _ a il sonno mi rom_pe _ _a... io vidi
_bil _ de ver_blieb im Traume _ fil _ _ de ich sehe
arco
trattenuto stentato
Più moderato
piena voce
pp
Ahi! mi tornò fu_ne _ _sto il sol che il gior_no aprì scor
als ich erwacht' an Schmer _ zen an Schmerzen noch gleich den Tag ver_
Più moderato
marcato
p
_da _ _va ogni mia guer _ ra scorda _ _va e cielo e ter _ _ra scor
_gass all' meine Beschwer _ _ de ver_gass auf Himmel und Er _ _ de ver_

affrett:

stentato

_dava e cielo e terra... pre_gava... pre_gava.. oh! fosse

gass auf Himmel und auf Erde und flehte und flehte o! wäre

cres:

cres:

que_sto oh! fosse que_sto per me l'estre_mo dì ahi! mi tornò fu_

die_ser o! wäre die_ser für mich der letz_te Tag als ich erwachte

6.

_nesto ahi! mi tornò fu_ne_sto il sol il sol che il giorno aprì.

seh' ich als ich erwachte seh' ich noch stets an Schmerzen gleich den Tag.

729026 MUS573.70

729026